

**Informační seminář pro žadatele KA171  
10. 12. 2024**

---

# Mezinárodní kreditová mobilita

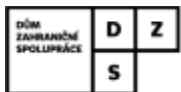

EVROPSKÁ UNIE



# TERMÍN PRO PŘEDLOŽENÍ ŽÁDOSTÍ

**19 . 2. 2025**

12:00 bruselského času

# ROZPOČET ICM

5 374 315,00 € (2024)

5 401 588,00 € (2023)

5 234 422,00 € (2022)

2 nástroje (2024):

IPA III (986 881,00 EUR)

NDICI (4 387 434,00 EUR)

**Bližší rozpad rozpočtu pro  
Výzvu 2025 zatím nemáme k  
dispozici.**

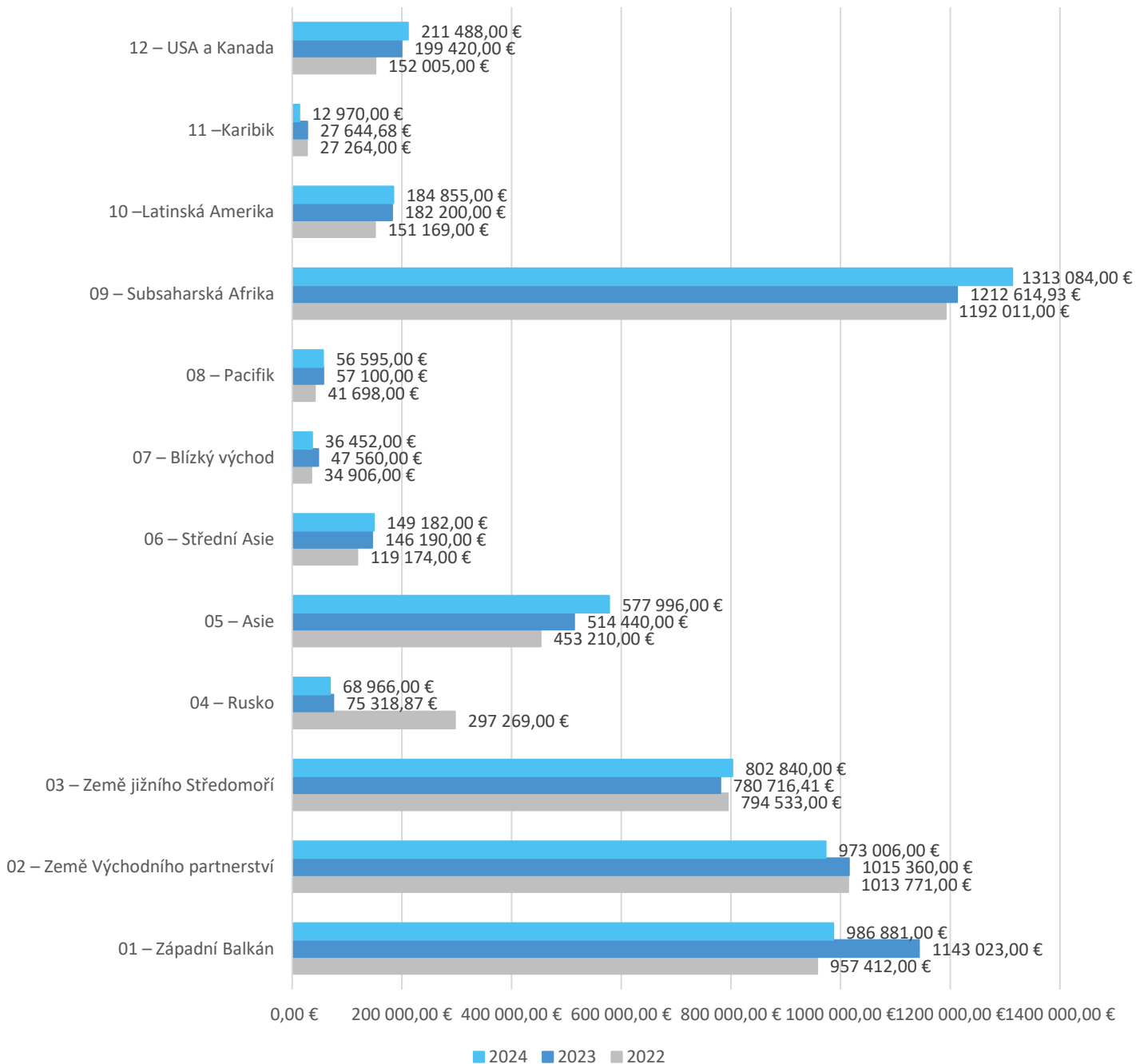

# ROZPOČET ICM 2024 včetně ZRS

**6 366 107,00 € (2024)**

3 nástroje:

IPA III (986 881,00 €)

NDICI (4 387 434,00 €)

ZRS (991 792,00 €)

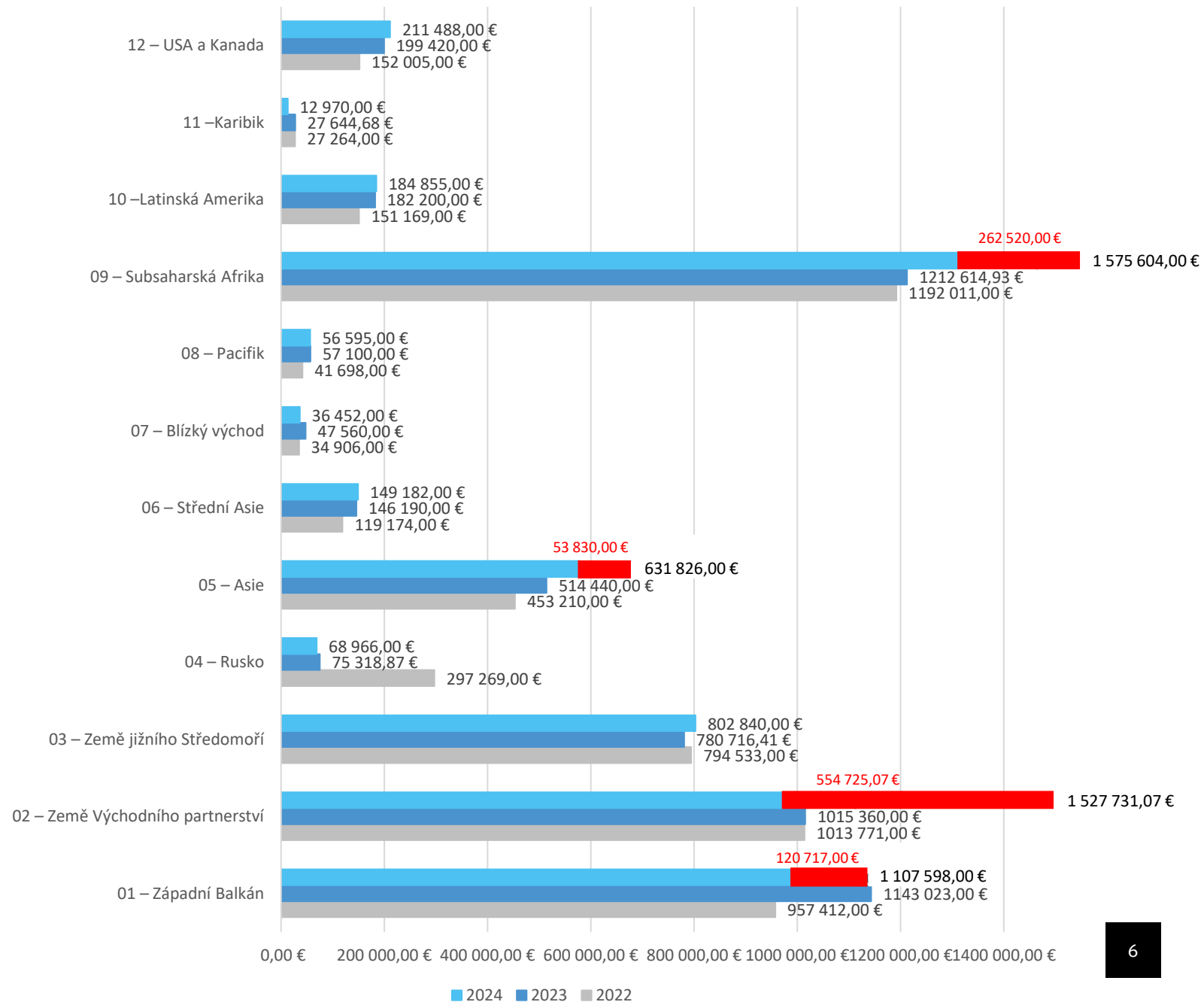

		2022	2023	2024
<b>IPA III</b>	<b>Západní Balkán</b>	<b>957 412,00 €</b>	<b>1 143 023,00 €</b>	<b>986 881,00 €</b>

<b>NDICI</b>	Region sousedství	<b>Země Východního partnerství</b>	<b>1 013 771,00 €</b>	<b>1 015 360,00 €</b>	<b>973 006,00 €</b>
		<b>Země jižního Středomoří</b>	<b>794 533,00 €</b>	<b>780 716,41 €</b>	<b>802 840,00 €</b>
		<b>Rusko</b>	<b>297 269,00 €</b>	<b>75 318,87 €</b>	<b>68 966,00 €</b>
	Region Asie-Pacifik	<b>Asie</b>	<b>453 210,00 €</b>	<b>514 440,00 €</b>	<b>577 996,00 €</b>
		<b>Střední Asie</b>	<b>119 174,00 €</b>	<b>146 190,00 €</b>	<b>149 182,00 €</b>
		<b>Blízký východ</b>	<b>34 906,00 €</b>	<b>47 560,00 €</b>	<b>36 452,00 €</b>
		<b>Pacifik</b>	<b>41 698,00 €</b>	<b>57 100,00 €</b>	<b>56 595,00 €</b>
	Region Subsaharské Afriky	<b>Subsaharská Afrika</b>	<b>1 192 011,00 €</b>	<b>1 212 614,93 €</b>	<b>1 313 084,00 €</b>
	Region Ameriky a Karibiku	<b>Latinská Amerika</b>	<b>151 169,00 €</b>	<b>182 200,00 €</b>	<b>184 855,00 €</b>
		<b>Karibik</b>	<b>27 264,00 €</b>	<b>27 644,68 €</b>	<b>12 970,00 €</b>
		<b>USA a Kanada</b>	<b>152 005,00 €</b>	<b>199 420,00 €</b>	<b>211 488,00 €</b>



# ROZDĚLENÍ ROZPOČTU



**Požadovaný  
vs.  
dostupný  
rozpočet  
dle jednotlivých  
regionů**

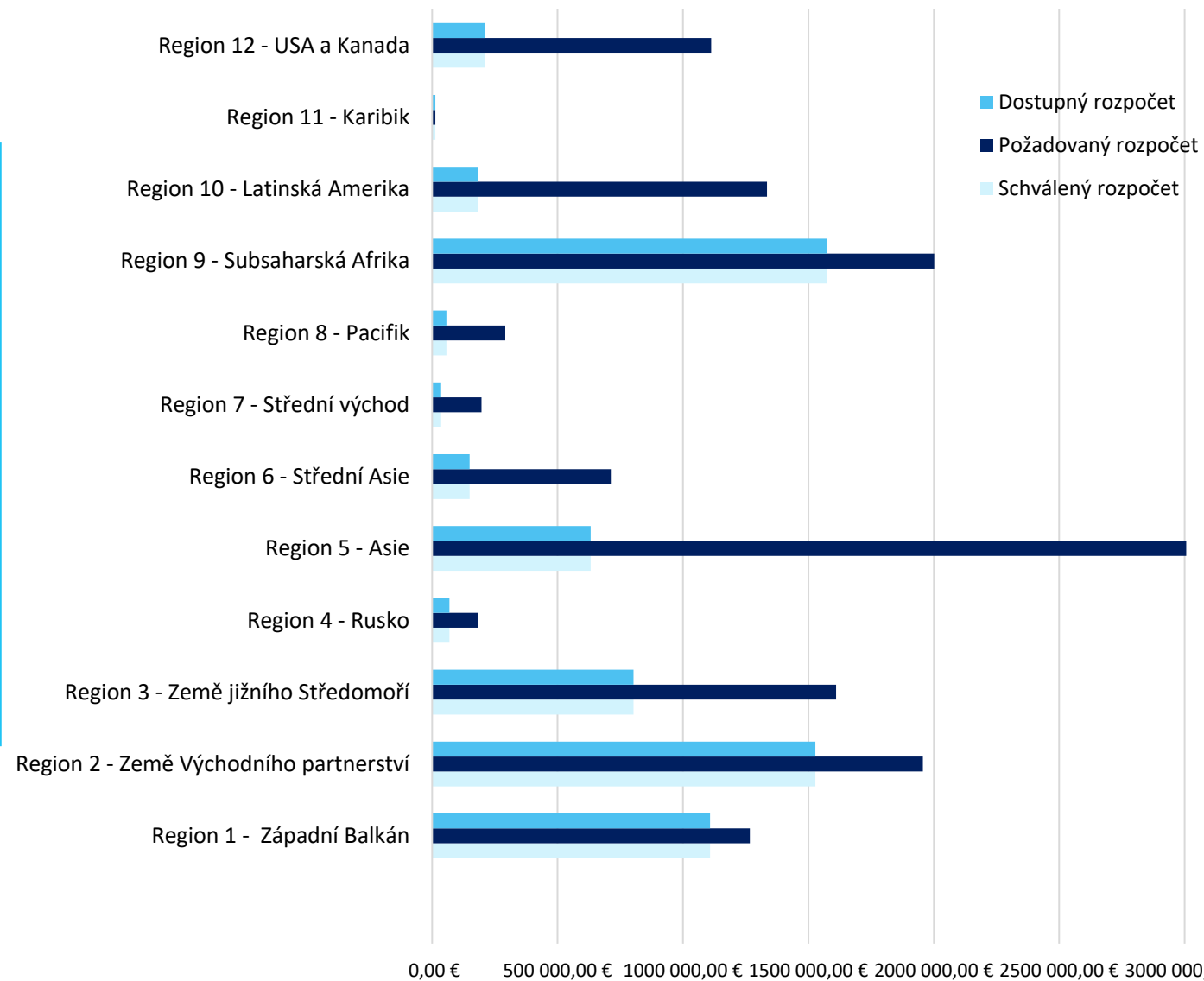

Region	Požadovaný grant		Schválený grant		
	2023	2024	2023	2024	
01 – Západní Balkán	1 798 056,00 €	1 267 027,00 €	1 143 023,00 €	1 107 598,00 €	114,39 %
02 – Země Východního partnerství	2 857 836,00 €	1 956 421,00 €	1 015 360,00 €	1 527 720,00 €	128,06 %
03 – Země jižního Středomoří	2 102 899,00 €	1 610 874,00 €	703 961,00 €	802 781,00 €	200,65 %
04 – Rusko	170 960,00 €	183 784,00 €	75 310,00 €	68 923,00 €	266,48 %
05 – Asie	3 316 396,00 €	3 006 380,00 €	514 440,00 €	631 826,00 €	475,82 %
06 – Střední Asie	601 206,00 €	712 480,00 €	146 190,00 €	149 182,00 €	477,59 %
07 – Blízký východ	243 912,00 €	197 320,00 €	47 560,00 €	36 028,00 €	541,31 %
08 – Pacifik	307 732,00 €	291 765,00 €	57 100,00 €	56 595,00 €	515,53 %
09 – Subsaharská Afrika	2 010 596,00 €	2 001 612,00 €	1 148 568,00 €	1 575 538,00 €	127,04 %
10 – Latinská Amerika	894 138,00 €	1 335 297,00 €	182 200,00 €	184 855,00 €	722,35 %
11 – Karibik	153 900,00 €	12 970,00 €	27 600,00 €	12 970,00 €	100 %
12 – USA a Kanada	1 116 668,00 €	1 112 668,00 €	199 420,00 €	211 488,00 €	526,11 %

# PŘEHLED GEOGRAFICKÝCH A POLITICKÝCH POŽADAVKŮ DANÝCH PROGRAMOVOU PŘÍRUČKOU:

- **Západní Balkán** – důraz by měl být kladen na mobilitu studentů
- **Východní partnerství** – nejméně 40 % rozpočtu by mělo být přiděleno studentům s omezenými příležitostmi
- **Jižní sousedství** – nejvýše 15 % rozpočtu by mělo být použito na mobility s kteroukoli zemí; nejméně 65 % finančních prostředků by mělo být přiděleno studentům, z nichž 50 % by měli představovat studenti s omezenými příležitostmi
- **Asie** – nejméně 25 % rozpočtu by mělo být použito na mobility s nejméně rozvinutými zeměmi v tomto regionu; nejvýše 25 % rozpočtu by mělo být použito na mobility se zeměmi s vysokými příjmy v tomto regionu; nejvýše 15 % rozpočtu by mělo být použito na mobility s Čínou; nejvýše 10 % rozpočtu by mělo být použito na mobility s Indií
- **Tichomoří** – nejvýše 86,5 % rozpočtu by mělo být celkově použito na mobility s Austrálií a Novým Zélandem
- **Subsaharská Afrika** – nejméně 35 % rozpočtu by mělo být použito na mobility s nejméně rozvinutými zeměmi v tomto regionu, a to se zvláštním důrazem na země prioritní z hlediska migrace; nejvýše 8 % rozpočtu by mělo být použito na mobility s kteroukoli zemí
- **Latinská Amerika** – nejvýše 30 % rozpočtu by mělo být celkově použito na mobility s Brazílií a Mexikem







## PRIORITY PROGRAMU



# Priority Erasmus+

**INKLUZE A DIVERZITA**

**ZAPOJENÍ DO  
DEMOKRATICKÉHO ŽIVOTA,  
SPOLEČNÉ HODNOTY A  
OBČANSKÁ ANGAŽOVANOST**

**DIGITÁLNÍ TRANSFORMACE**

**ŽIVOTNÍ PROSTŘEDÍ  
A BOJ PROTI ZMĚNĚ KLIMATU**



Relevanci projektu vůči prioritám programu popište v kvalitativní části (např. jak zapojíte znevýhodněné účastníky, zda budou mobility tematicky zaměřené.)





## **Inkluze a diverzita**

Posilování rovných příležitostí a  
zpřístupňování zahraniční  
zkušenosti co nejširší škále  
účastníků



# Nástroje podpory účastníků



**Efektivní využití kapacit příjemce**



**Flexibilita v délce mobility**



**Finanční podpora**



Pro udělování podpory je třeba mít nastavená jednotná a transparentní kritéria, která zaručí rovný přístup ke všem účastníkům.

Podrobnosti o využití jednotlivých nástrojů najdete v **Metodice inkluze pro aktivitu KA 171.**



# HODNOCENÍ ŽÁDOSTI



# Předložení žádosti

- žádost musí být vyplněna **jasně a srozumitelně**
- žádost musí dávat **ucelený přehled o plánovaném průběhu** projektu/spolupráci
- žádost musí být **konkrétní**

Při vyplňování žádosti berte v úvahu **zadání kritéria a maximální počet znaků** stanovený na jednotlivá kritéria.

*K žádosti nepřikládejte žádné přílohy, jejichž účelem je rozšíření prostoru narativní části. Hodnotitel hodnotí pouze informace, které jsou v žádosti uvedeny !!!*



Žádost je možné vyplňovat **v kterémkoli jazyce EU (ČJ / AJ).**





# Předložení žádosti

- **návaznost na priority programu Erasmus+**
- **spolupráce partnerů**
- **zamýšlené cíle**
- **plánované mobility**
- **šíření informací o projektu**

## KLÍČOVÉ ASPEKTY KA171

- konzistence při implementaci projektu
- organizační kapacita řízení projektu
- proces výběru účastníků mobilit + důraz na transparentnost výběrového procesu
- kvalita organizace mobilit
- uznávání studentských i zaměstnaneckých mobilit
- diseminace projektu

# HODNOCENÍ ŽÁDOSTI

---

## FORMÁLNÍ HODNOCENÍ (NA)

- kritéria přípustnosti
- kritéria způsobilosti
- kritéria pro vyloučení
- kritéria pro výběr

## HODNOCENÍ KVALITY (KRITÉRIA PRO UDĚLENÍ GRANTU)







# KRITÉRIA PŘÍPUSTNOSTI A ZPŮSOBILOSTI

- instituce/organizace působící v oblasti vysokoškolského vzdělávání (vlastníci ECHE)
- počet zúčastněných organizací – nejméně dvě země
- délka projektu – preferujeme žádosti na **36 měsíců**
- způsobilé země a aktivity
  
- v rámci **jednoho výběrového kola 1 žadatel** předkládá pouze **1 žádost**
- předkládá se národní agentuře v zemi žadatele pouze **online**
- dodržení stanovených kritérií – délka projektu, termín pro předložení apod.
  
- oficiální formulář – kompletně vyplněný (v jednom z oficiálních jazyků EU)

# KRITÉRIA PRO VYLOUČENÍ

Financial regulation applicable to the general budget of the Union, 2018



- insolvenční řízení, likvidace
- porušení zákonné povinnosti (neplacení daní, příspěvků na soc. zabezpečení apod.)
- porušení právních a správních předpisů
- porušení etických norem
- další závažná pochybení

Národní nebo výkonná agentura může na svých internetových stránkách zveřejnit následující informace týkající se vyloučení, případně finanční sankce:

- a) jméno dotčeného žadatele
- b) situace, která vedla k vyloučení
- c) doba trvání vyloučení a/nebo výše finanční sankce

# KRITÉRIA PRO VÝBĚR



## PROVOZNÍ KAPACITA

- odborné kompetence a kvalifikace
- součást čestného prohlášení

## FINANČNÍ KAPACITA

(pokud požadovaný grant překročil 60 000 €)

- rozvaha, výkaz zisků a ztrát
- před podáním žádosti o grant nutno doložit finanční výkazy za poslední uzavřený finanční rok

### \*NETÝKÁ SE

- veřejných institucí
- mezinárodních organizací



# HODNOCENÍ ŽÁDOSTI

Kritéria pro  
udělení  
grantu



## KVALITA KONCEPCE PROJEKTU A NASTAVENÍ SPOLUPRÁCE



40 b.

- vyplňuje se pouze jednou

Pokud příjemce nezíská **min. 50 % bodů**, bude **zamítnut celý projekt**.

## REGIONÁLNÍ KRITÉRIA

RELEVANCE STRATEGIE

DOPAD A DISEMINACE

40 b.

20 b.

- za každý region zvlášť

- za každý region zvlášť

Pokud příjemce nezíská **min. 50 % bodů** za každé regionální kritérium nebo nezíská **alespoň 60 b.** v součtu za všechna tři kritéria, bude **zamítnut daný region**.

# KVALITA KONCEPCE PROJEKTU A NASTAVENÍ SPOLUPRÁCE

## **KRITÉRIUM PRO UDĚLENÍ GRANTU NA ÚROVNI PROJEKTU**

*max. 12 000 znaků*

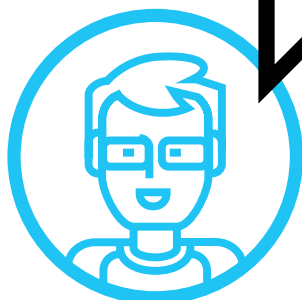

- jasný popis odpovědností, rolí a úkolů mezi partnery
- respektování a prosazování společných hodnot EU, jako je úcta k lidské důstojnosti, svoboda, demokracie, rovnost, právní stát a dodržování lidských práv, jakož i boj proti jakémukoli druhu diskriminace
- kompletnost a kvalita opatření pro výběr účastníků, podpora, která je jim poskytnuta, a uznání období jejich mobility

# RELEVANCE STRATEGIE

## **KRITÉRIUM PRO UDĚLENÍ GRANTU NA ÚROVNI REGIONU**

*max. 10 000 znaků*

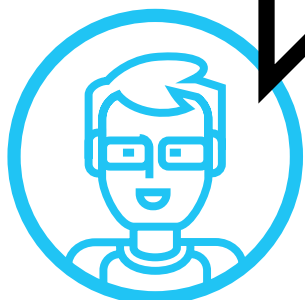

- relevantnost plánovaného projektu vzhledem ke strategii internacionalizace zapojených vysokoškolských institucí
- odůvodnění výběru zaměstnanecké a/nebo studentské mobility a předchozí zkušenosti s podobnými projekty s vysokoškolskými institucemi/organizacemi v partnerském regionu
- akcentování priorit Erasmus+ v rámci zvoleného regionu

# DOPAD A DISEMINACE

## KRITÉRIUM PRO UDĚLENÍ GRANTU NA ÚROVNI REGIONU

*max. 10 000 znaků*

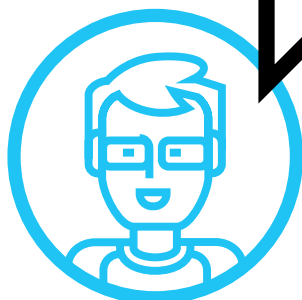

- potenciální dopad projektu na účastníky, příjemce grantu a partnerské organizace na místní, regionální a národní úrovni
- kvalita opatření cílených na šíření výsledků projektu mobility na úrovni fakult a institucí, a pokud je to relevantní, i mimo ně, a to ve všech zúčastněných zemích



# PRAVIDLA PRO PŘIDĚLENÍ GRANTU

## Textová část – slovní komentář

- zpětná vazba a doporučení pro žadatele
- zdůvodnění výše přidělených bodů
- analýza žádosti, silné a slabé stránky
- komentář k rozpočtu (doporučení pro NA)

## Body

- výše přidělených bodů určuje pořadí žádosti

*Přidělení grantu (vč. krácení požadovaného rozpočtu) probíhá na základě výsledků kvalitativního hodnocení a podléhá následnému rozhodnutí schvalovací komise*



# PRAVIDLA PRO PŘIDĚLENÍ GRANTU

- **NA není povinna financovat všechny mobility**
- rozdělování rozpočtu na základě významu a geografické vyváženosti
- snaha o začlenění všech subjektů **bez ohrožení kvality, geografické vyváženosti nebo minimální kritické velikosti jednotlivého projektu mobility**

*Národní agentura může financovat mobility s partnerskými zeměmi, které mají nižší pořadí v regionálním žebříčku, pokud je to nezbytné k zajištění geografické rovnováhy v rámci tohoto regionu.*



## Země zamítnutá z důvodu

- zajištění geografické vyváženosti
- nedostatku financí
- kvality





## TIPY PRO VYPLŇOVÁNÍ ŽÁDOSTI

Zpětná vazba na základě  
hodnocení předchozí  
výzvy



# TIPY PRO VYPLŇOVÁNÍ ŽÁDOSTI

**Stanovte si prioritní  
země ve vybraných  
regionech**

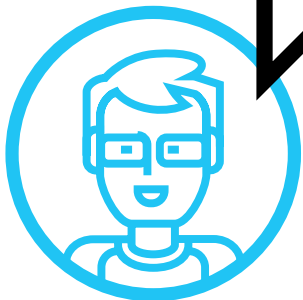

- formulář žádosti vyplňujte postupně
- texty **konsolidujte za celou VŠ**
- do přípravy žádosti **zapojte partnery**
- berte v úvahu zadání daného kritéria
- důraz na **detailní, konkrétní informace** – žádost by neměla být příliš obecná
- **pozor na nesoulad požadavků** v číslech a v textové části
- při stanovování finančních požadavků zohledněte předpokládaný **český rozpočet** na danou aktivitu, resp. region
- v žádosti by se neměly vyskytovat požadavky na **nezpůsobilé mobility**
- na dokumenty v příloze se při hodnocení nebere zřetel
- odkazy na další relevantní dokumenty je vhodné v textu okomentovat
- pozor na překlepy a gramatické a stylistické chyby!



## Děkujeme za pozornost.

**Jana Burešová** [jana.buresova@dzs.cz](mailto:jana.buresova@dzs.cz) | +420 775 859 530

**Jana Moskovičová** [jana.moskovicova@dzs.cz](mailto:jana.moskovicova@dzs.cz) | +420 221 850 608

### **Dům zahraniční spolupráce (DZS)**

Na Poříčí 1035/4, 110 00 Praha 1

☎ +420 221 850 100

@ [info@dzs.cz](mailto:info@dzs.cz)

[dzs.cz](http://dzs.cz)



#### **Facebook**

[@dzs.cz](https://www.facebook.com/dzs.cz)

[@erasmusplusCR](https://www.facebook.com/erasmusplusCR)

[@mladezvakci](https://www.facebook.com/mladezvakci)

[@czelobrussels](https://www.facebook.com/czelobrussels)

#### **Instagram**

[@dzs\\_cz](https://www.instagram.com/dzs_cz)

[@eurodesk\\_cz](https://www.instagram.com/eurodesk_cz)

#### **TwitterX**

[@dzs\\_cz](https://twitter.com/dzs_cz)

[@CZELO\\_Brussels](https://twitter.com/CZELO_Brussels)

#### **LinkedIn**

[@dzs\\_cz](https://www.linkedin.com/company/dzs_cz)

#### **YouTube**

[@dzs\\_cz](https://www.youtube.com/dzs_cz)